

Утверждена:
Постановлением администрации
Калманского района Алтайского края
от 04 февраля 2015 № 31

***Схема
размещения рекламных
конструкций на территории
муниципального образования
Калманский район
Алтайского края***

2015г

**Пояснительная записка к проекту
Схемы размещения рекламных конструкций на территории муниципального
образования Калманский район**

1. Общие положения.

В соответствии с Федеральным законом № 38-ФЗ от 13.03.2006 г. «О рекламе и постановлением администрации Алтайского края № 661 от 18.12.2013 «Об утверждении Порядка предварительного согласования схем размещения рекламных конструкций на земельных участках независимо от форм собственности, а также на зданиях или ином недвижимом имуществе, находящихся в государственной собственности Алтайского края или муниципальной собственности, и вносимых в них изменений», администрацией Калманского района подготовлена «Схема размещения рекламных конструкций на территории муниципального образования Калманский район».

Представленная «Схема размещения рекламных конструкций на территории муниципального образования Калманский район» (далее - Схема) устанавливает необходимые требования по обеспечению благоприятной визуально-рекламной сельской среды для граждан.

2. Схема размещения рекламных конструкций.

Схема размещения рекламных конструкций является документом, определяющим места размещения рекламных конструкций, типы и виды рекламных конструкций, установка которых допускается на данных местах.

Схема размещения рекламных конструкций состоит из отдельных фрагментов, выполнена на цветной картографической основе с использованием материалов соответствующих документов территориального планирования МО Калманский район.

Схема определяет соответствие размещения наружной рекламы архитектурному облику сложившейся застройки.

На сегодняшний день на территории муниципального образования Калманский установлены 2 рекламных щита:

- автомобильная дорога А-322 Барнаул-Рубцовск-граница с Республикой Казахстан на км 28+700 слева (конструкция № 22, фрагмент № 10);
- автомобильная дорога А-322 Барнаул-Рубцовск-граница с Республикой Казахстан на км 28+550 слева (конструкция № 21, фрагмент № 10).

В схеме размещения рекламных конструкций на территории муниципального образования Калманский район предполагаются следующие места:

в с. Новороманово:

- на улице Коммунистическая (конструкции № 3 и № 4, фрагмент 1);
- на улице Школьная, 15 (конструкция № 2, фрагмент 1);
- примерно в 20 м по направлению на восток от здания «Бинака» (конструкция № 1, фрагмент 1);

в п. Алтай:

- на улице Мира (конструкция № 5, фрагмент 2);

в с. Бураново:

- на ул. Новая, 104 в районе магазина «Оксана» (конструкция № 6, фрагмент 3);
- в 2 м на юг от здания по ул. Ерушева, 16 (конструкция № 7, фрагмент 3);

в с. Шилово:

- улица Школьная (конструкция № 8, фрагмент 4);

в с. Шадрино:

- в 5 м от здания магазина по ул. Кировская, 62 (конструкция № 15, фрагмент № 8);
- улица Кировская, 62 (конструкция № 16, фрагмент № 8);

в п. Кубанка:

- в 50 м по направлению на север от здания Кубанского КДЦ по ул. Садовая, 7 (конструкция № 9, фрагмент № 5);
- в 20 м по направлению на юго-восток от здания магазина по ул. Советская, 1 (конструкция № 10, фрагмент № 5);

в п.Логовской:

- в 80 м на север от здания конторы по ул.Логовская, 10 (конструкция №11, фрагмент № 6);

в с.Зимари:

- пересечение улиц Лесная, Песчаная и Центральная (рекламная конструкция №12, фрагмент №7);
- в 20 м на запад от здания конторы лесхоза (рекламная конструкция №13, фрагмент №7);

в с.Калманка:

- в 100 м на запад от здания магазина «Долина» (рекламная конструкция №17,фрагмент № 9);
- в 25 м на север от здания магазина по ул.Коммунистическая, 33 (рекламная конструкция №18, фрагмент № 9);
- автомобильная дорога А-322 Барнаул-Рубцовск-граница с Республикой Казахстан на км 35+100 слева (конструкция № 20, фрагмент № 10);
- автомобильная дорога А-322 Барнаул-Рубцовск-граница с Республикой Казахстан на км 56+100 слева (конструкция № 14, фрагмент № 10);
- автомобильная дорога А-322 Барнаул-Рубцовск-граница с Республикой Казахстан на км 52+950 справа (конструкция № 19, фрагмент №10).

3. Типы рекламных конструкций.

На предполагаемых местах рекламные конструкции подразделяются на следующие типы:

Щиты 3х6 м (Билборды) - щитовые рекламные конструкции среднего формата, имеющие внешние поверхности, специально предназначенные для размещения рекламы. Щиты состоят из фундамента, опоры, каркаса и информационного поля размером 3х6 м. Каркас-металлический, материал для размещения -баннер, бумажный постер. Площадь информационного поля щита определяется общей площадью его сторон. Количество сторон щита не может быть более двух. Фундамент щита не должен выступать над уровнем дорожного покрытия. В исключительных случаях, когда заглубление фундамента невозможно, допускается размещение с частичным заглублением фундамента на 0,1–0,2 м при наличии бортового камня или дорожных ограждений (по ГОСТу Р 52289-2004).

Щиты, выполненные в одностороннем варианте, должны иметь декоративно оформленную обратную сторону.

Щиты 3 м х 4 м - щитовые рекламные конструкции среднего формата, имеющие внешние поверхности, специально предназначенные для размещения рекламы. Щиты состоят из фундамента, каркаса, опоры и информационного поля размером 3 м х 4 м. Площадь информационного поля щита определяется общей площадью его сторон. Количество сторон щита не может быть более двух. Фундамент щита не должен выступать над уровнем дорожного покрытия. В исключительных случаях, когда заглубление фундамента невозможно, допускается размещение с частичным заглублением фундамента на 0,1 м–0,2 м при наличии бортового камня или дорожных ограждений (по ГОСТу Р 52289-2004). При этом они должны быть декоративно - художественно оформлены. Щиты, выполненные в одностороннем варианте, должны иметь декоративно оформленную обратную сторону.

Рекламные стелы - бывают стационарными и мобильными. Стационарные стелы представляют собой большие, высокие стелы на бетонных основаниях. Самый распространенный размер таких стел составляет 1.2 метров на 8 метров.

Рекламные стелы представляют собой объемную, трехмерную вертикальную конструкцию размерами от 80 сантиметров до 30 метров. Рекламная стела может быть изготовлена как в виде стандартных форм (прямоугольник), так и с применением нестандартных творческих решений (различные стрелки, информационные блоки по периметру стелы). Рекламная стела может быть плоской изготовленной наподобие светового короба, либо "круглой", когда лицевые панели имеют обтекаемую форму. Преимущества данной конструкции в том, что в отличие от обычного рекламного щита, стела не ограничена какими-то строгими рамками.

4. Требования к рекламным конструкциям

Рекламные и информационные конструкции, установленные на территории муниципального образования Калманский район должны соответствовать внешнему архитектурному облику сложившейся застройки

Рекламная конструкция должна использоваться исключительно в целях распространения рекламы, социальной рекламы. Не допускается эксплуатация рекламных и информационных конструкций без размещенных на них информационных сообщений (изображений).

Рекламные и информационные конструкции должны быть спроектированы, изготовлены и установлены в соответствии с существующими строительными нормами и правилами, ГОСТами, ПУЭ, техническими регламентами и другими нормативными актами, содержащими требования для конструкций данного типа. Все конструкции должны соответствовать требованиям соответствующих санитарных норм и правил (в том числе требований к освещенности, электромагнитному излучению и пр.).

Конструктивные элементы жесткости и крепления (болтовые соединения, элементы опор, технологические косынки и т.п.) рекламных и информационных конструкций должны быть закрыты декоративными элементами.

Рекламные конструкции, а также рекламные и информационные изображения, размещаемые на них, должны соответствовать контексту градостроительной ситуации, улучшая визуальный образ, подчеркивая индивидуальность сложившейся застройки. Основные критерии, по которым обеспечивается наиболее полное соответствие:

- колористика - для оформления рекламных конструкций используются цвета, сочетающиеся с окружающим фоном;

- стилистика окружающей среды - при проектировании рекламных конструкций учитывается пластика архитектуры, ее исторические особенности;

- пропорции и масштаб-размеры рекламных конструкций и элементов изображений соответствуют размерам окружающих объектов, учитывают особенности их архитектуры;

- структура-при размещении рекламных конструкций учитывается существующая в архитектурной среде структура, периодичность с целью формирования целостного восприятия сельского пространства.

Цветовое решение наземных рекламных конструкций должно отвечать сложившейся колористике среды Калманского района:

- гармонизировать с архитектурно-пространственным окружением и другими элементами благоустройства и оборудования;

- иметь нейтральный унифицированный характер на основе ограниченного числа колеров.

В границах перекрестка, квартала, локальной архитектурно-планировочной ситуации цветовое решение наземных рекламных конструкций должно иметь единый упорядоченный характер.

Требования к порядку размещения рекламных и информационных конструкций.

На территории муниципального образования Калманский район разрешается размещение исключительно указанных в разделе 2.

- Фактическая установка рекламной конструкции должна точно соответствовать месту, обозначенному в схеме размещения рекламных конструкций Калманского района.

Установка и эксплуатация рекламных и информационных конструкций должна соответствовать требованиям нормативных актов по безопасности движения транспорта.

Установка и эксплуатация рекламных и информационных конструкций не должны нарушать требования соответствующих санитарных норм и правил.

Установка и эксплуатация рекламных конструкций или рекламных сообщений (изображений) на знаке дорожного движения, его опоре или любом ином приспособлении, предназначенном для регулирования дорожного движения, не допускается.

После демонтажа рекламных и информационных конструкций владелец таких конструкций обязан в течение 3 дней восстановить место их установки в том виде, в котором

оно было до монтажа конструкции. Использование средства размещения рекламы после прекращения разрешения на его установку не допускается.

Специальные требования к информационным конструкциям.

Информационные конструкции не могут содержать рекламу, за исключением информации об изготовителе соответствующей информационной конструкции, которая не может занимать более 1% поверхности информационной конструкции.

Надписи на информационных конструкциях выполняются на русском языке. Допускается размещение на информационных конструкциях декоративных элементов, а также словесных, графических обозначений или их комбинаций (на русском языке или в русской транслитерации).

Недопустимо использование в текстах, нанесенных на информационные конструкции, иностранных слов, выполненных в русской транслитерации (за исключением зарегистрированных товарных знаков и знаков обслуживания, правом на использование которых обладает владелец информационной конструкции).

Требования к внешнему виду рекламных и информационных конструкций, к содержанию и техническому обслуживанию.

Средства размещения рекламы и информации должны содержаться в чистоте, загрязнения, повреждения (деформации), в том числе информационного поля, следы коррозии не допускаются. Элементы конструкций должны быть окрашены.

Владелец рекламной или информационной конструкции обязан мыть и чистить принадлежащие ему рекламные или информационные конструкции по мере необходимости.

Деятельность по выявлению несоответствия фактического состояния внешнего вида рекламных и информационных конструкций установленным требованиям, выдаче предписаний рекламовладельцам по устранению данных нарушений осуществляется администрацией Калманского района или уполномоченным ей органом.

Устранение порывов рекламных изображений на рекламных конструкциях осуществляется владельцами рекламных конструкций незамедлительно после выявления указанных фактов и (или) по предписанию администрации Калманского района или уполномоченного ей органа.

Приведение рекламных конструкций в надлежащий вид осуществляется владельцами конструкций по мере необходимости, а в случае экстремальных погодных явлений (ураган, ливневый дождь, снегопад и т.п.) режим работ по устранению последствий неблагоприятных погодных явлений устанавливается в соответствии с указаниями оперативных служб муниципального района.

Адресный реестр к проекту «Схема размещения рекламных конструкций на территории
муниципального образования Калманский район Алтайского края»

№ п/п	Наименование улицы	Условное обозначение на карте
1	Примерно в 20 м по направлению на восток от здания «Бинака»	1
2	Улица Школьная, 15	2
3	Улица Коммунистическая, 23	3
4	Улица Коммунистическая, 23	4
5	Улица Мира	5
6	Улица Новая, 104 (в районе магазина «Оксана»)	6
7	В 2 м на юг от здания по адресу: с.Бураново, ул.Ерушева, 16	7
8	Улица Школьная	8
9	В 50 м на север от здания Кубанского КДЦ по ул.Садовая, 7	9
10	В 20 м на юго-восток от здания магазина по ул.Советская, 1	10
11	В 80 м на север от здания конторы по ул.Логовская, 10 в п.Логовской	11
12	Пересечение улиц Лесная, Песчаная и Центральная в с.Зимари	12
13	В 20 м на запад от здания конторы лесхоза	13
14	Автомобильная дорога А-322 Барнаул-Рубцовск-граница с Республикой Казахстан на км 56+100 слева	14
15	В 5 м от здания магазина по ул.Кировская, 62 в с.Шадрино	15
16	Улица Кировская, 62	16
17	Примерно в 100 м на запад от здания магазина «Долина»	17
18	В 25 м на север от здания магазина по ул.Коммунистическая, 33 в с.Калманка	18
19	Автомобильная дорога А-322 Барнаул-Рубцовск-граница с Республикой Казахстан на км 52+950 справа	19
20	Автомобильная дорога А-322 Барнаул-Рубцовск-граница с Республикой Казахстан на км 35+100 слева	20
21	Автомобильная дорога А-322 Барнаул-Рубцовск-граница с Республикой Казахстан на км 28+550 слева	21
22	Автомобильная дорога А-322 Барнаул-Рубцовск-граница с Республикой Казахстан на км 28+700 слева	22

Фрагмент 1

Схема размещения рекламных конструкций на территории
муниципального образования Калманский район

С.Новороманово

М 1:5000

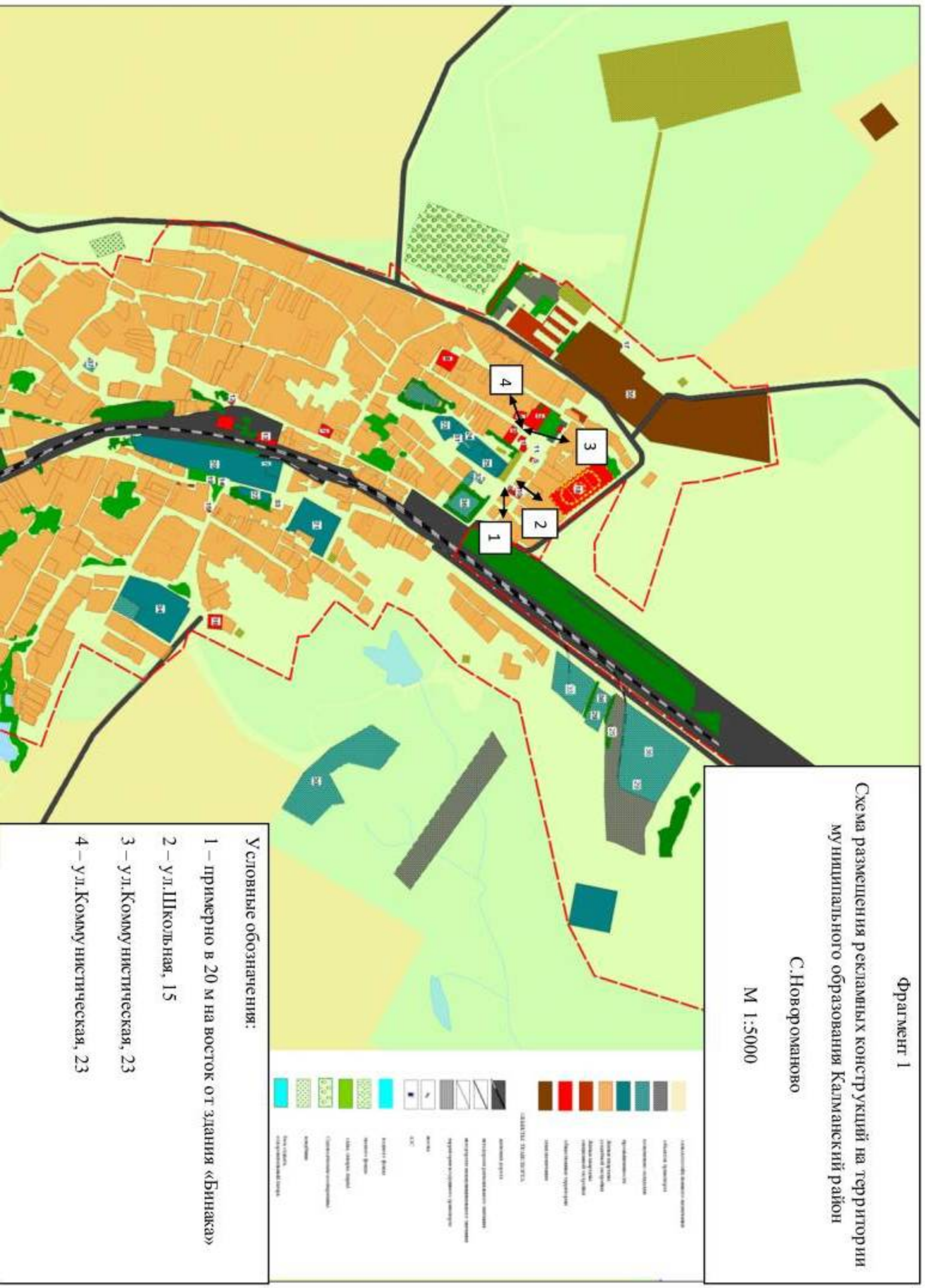

фрагмент 2

Схема размещения рекламных конструкций на территории муниципального образования Калманский район

П.Алтай

M 1:5000



Условные обозначения:

5 – улица Мира

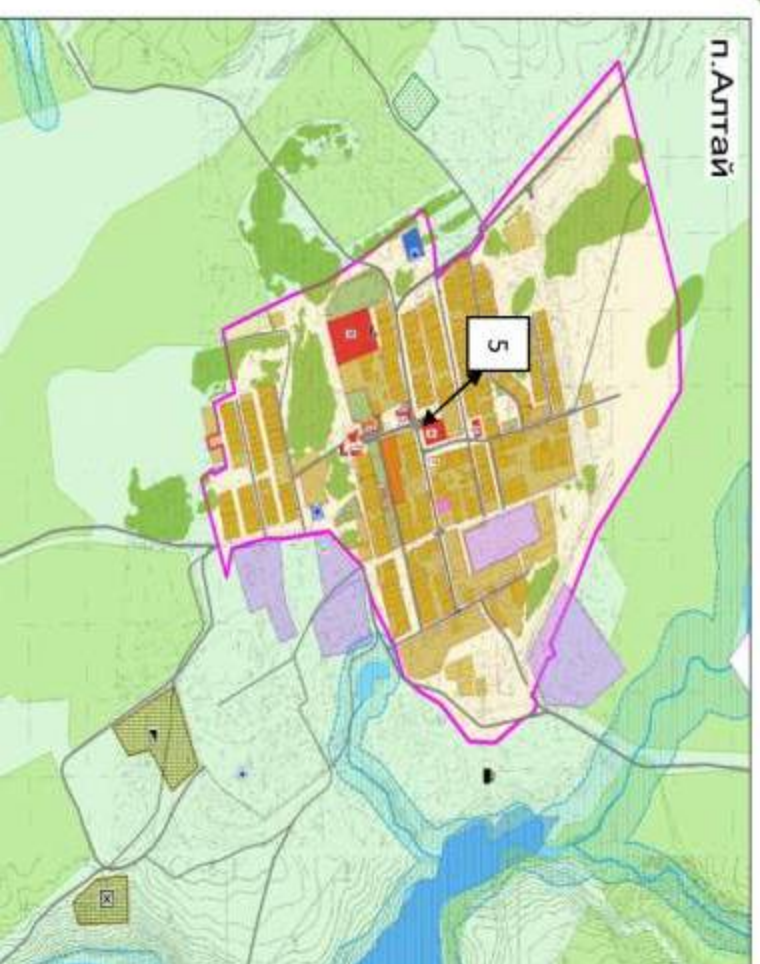

© 2007 Blackwell Publishing Ltd

- [illegible]

Схема размещения рекламных конструкций на территории муниципального образования
Калманский район

M 1:5000



6-ул.Новая, 104 (в районе магазина «Оксана»)

Здания по ул. Ерушева, 16

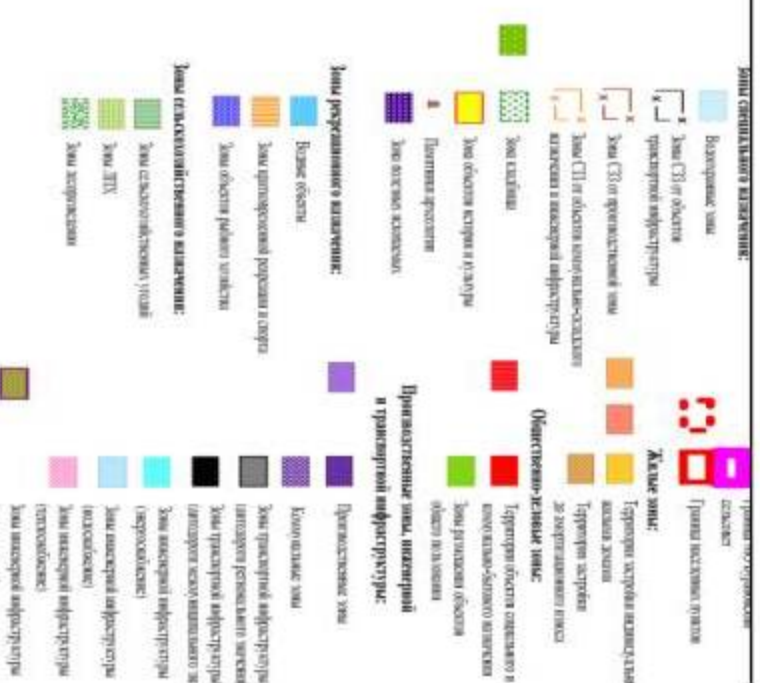

Фрагмент 4

Схема размещения рекламных конструкций на территории муниципального образования Калманский район

с. Шилово

М 1:5000

- Условные обозначения:
- границы территории МО Шилковский с/поссовет
 - границы населенного пункта
 - земли населенных пунктов
 - земли сельскохозяйственного назначения
 - земли лесного фонда
 - Жилые зоны:
 - зоны застройки индивидуальными жилыми домами
 - Общественно-деловые зоны:
 - зоны размещения объектов социального и коммунально-бытового обслуживания
 - Производственные зоны, зоны инженерной и транспортной инфраструктуры:
 - промышленные зоны
 - коммунальные зоны



Условные обозначения:

8 – улица Школьная

Фрагмент 5

Схема размещения рекламных конструкций на территории
муниципального образования Калманский район

п. Кубанка

М 1:5000

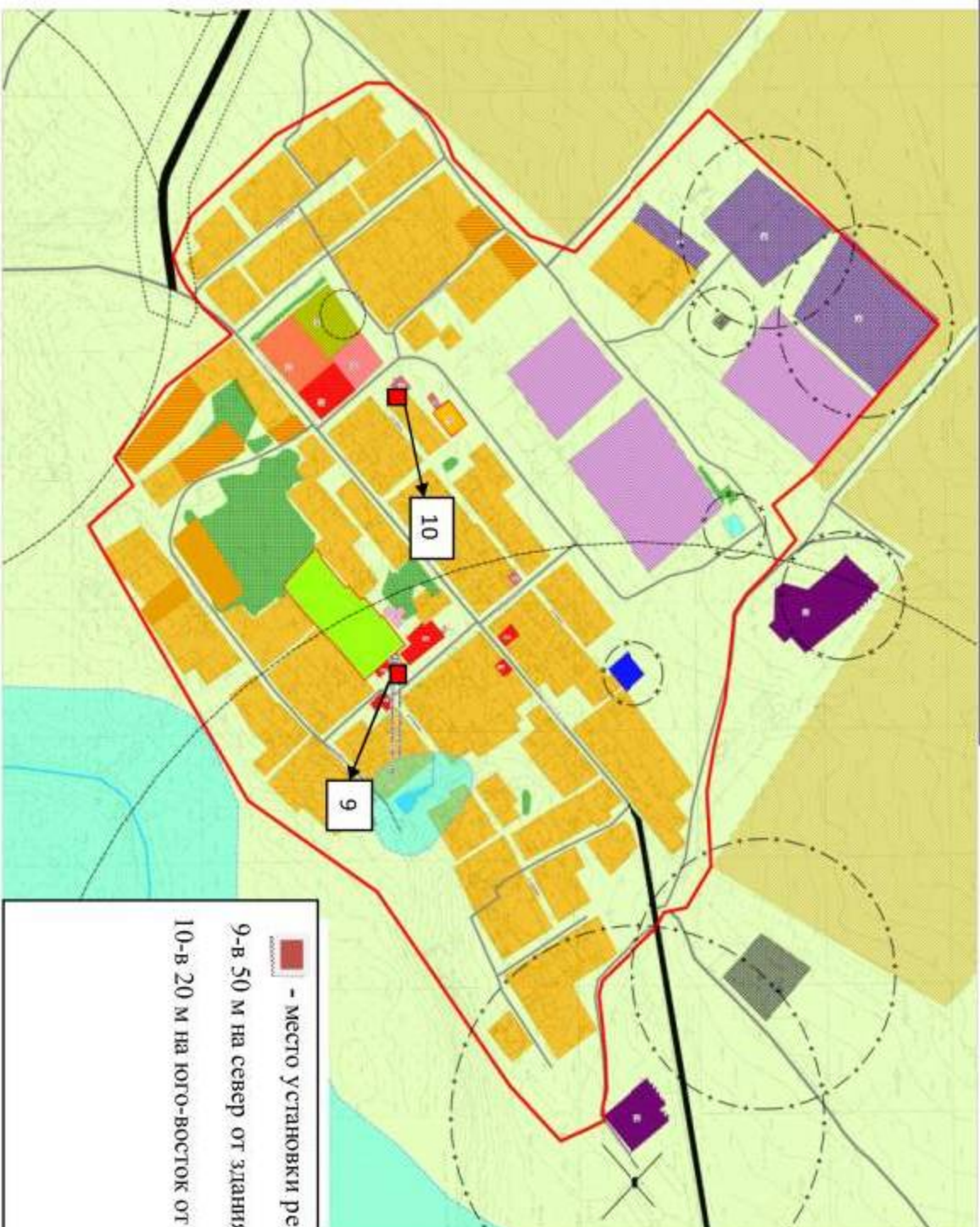

Условные обозначения.

- реч. сеть
- топонимы
- Административные границы
- Граница МО Кубанского ос.
- Граница населенного пункта
- Границы земель по категориям
- Земли промышленности
- Земли населенных пунктов в том числе:
- Земли жилой застройки
- Земли размещения объектов общественного обслуживания (транспортной инфраструктуры (продовольственного сервиса))
- Земли рекреации (парки, скверы)
- Земли озеленения, занятые парками, скверами, зонами массовой инфраструктуры (закрытые объекты водоснабжения)
- территории памятников истории
- Земли сельскохозяйственного назначения в том числе:
- Земли, используемые для сельскохозяйственного производства
- Земли территории овра
- Земельные ресурсы
- Земельные территории, неурегулированные
- Земли озеленения
- Земли в том числе:
- коммунально-сервисная территория
- политон ТБО
- полы асфальта
- санитарно-защитные зоны
- продольные полосы автомобильных дорог
- территории памятников архитектуры
- остановочные
- инжендерно-технические сети ТБО (ливневые)
- линейные объекты
- существующая санная ливневая канализация

■ - место установки рекламных конструкций

9-в 50 м на север от здания Кубанского КДЦ по ул.Садовая, 7

10-в 20 м на юго-восток от здания магазина по ул.Советская, 1

№	1	2	3	4	5	6	7	8	9	10	11	12	13	14	15	16	17	18	19	20	21	22	23	24	25	26	27	28	29	30	31	32	33	34	35	36	37	38	39	40	41	42	43	44	45	46	47	48	49	50	51	52	53	54	55	56	57	58	59	60	61	62	63	64	65	66	67	68	69	70	71	72	73	74	75	76	77	78	79	80	81	82	83	84	85	86	87	88	89	90	91	92	93	94	95	96	97	98	99	100
№	1	2	3	4	5	6	7	8	9	10	11	12	13	14	15	16	17	18	19	20	21	22	23	24	25	26	27	28	29	30	31	32	33	34	35	36	37	38	39	40	41	42	43	44	45	46	47	48	49	50	51	52	53	54	55	56	57	58	59	60	61	62	63	64	65	66	67	68	69	70	71	72	73	74	75	76	77	78	79	80	81	82	83	84	85	86	87	88	89	90	91	92	93	94	95	96	97	98	99	100

Схема размещения рекламных конструкций на территории муниципального образования Калманский район

M 1:2000

6. Магазин (проект)

Здание

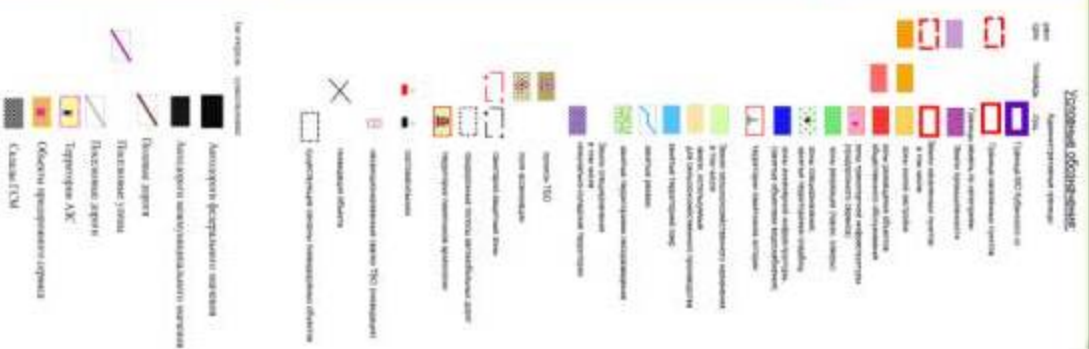

11 – в 80 м на север от здания конторы по ул.Логовская, 10

Фрагмент 7

Схема размещения рекламных конструкций на территории муниципального образования

Калманский район

С.Зимари

M 1:5000

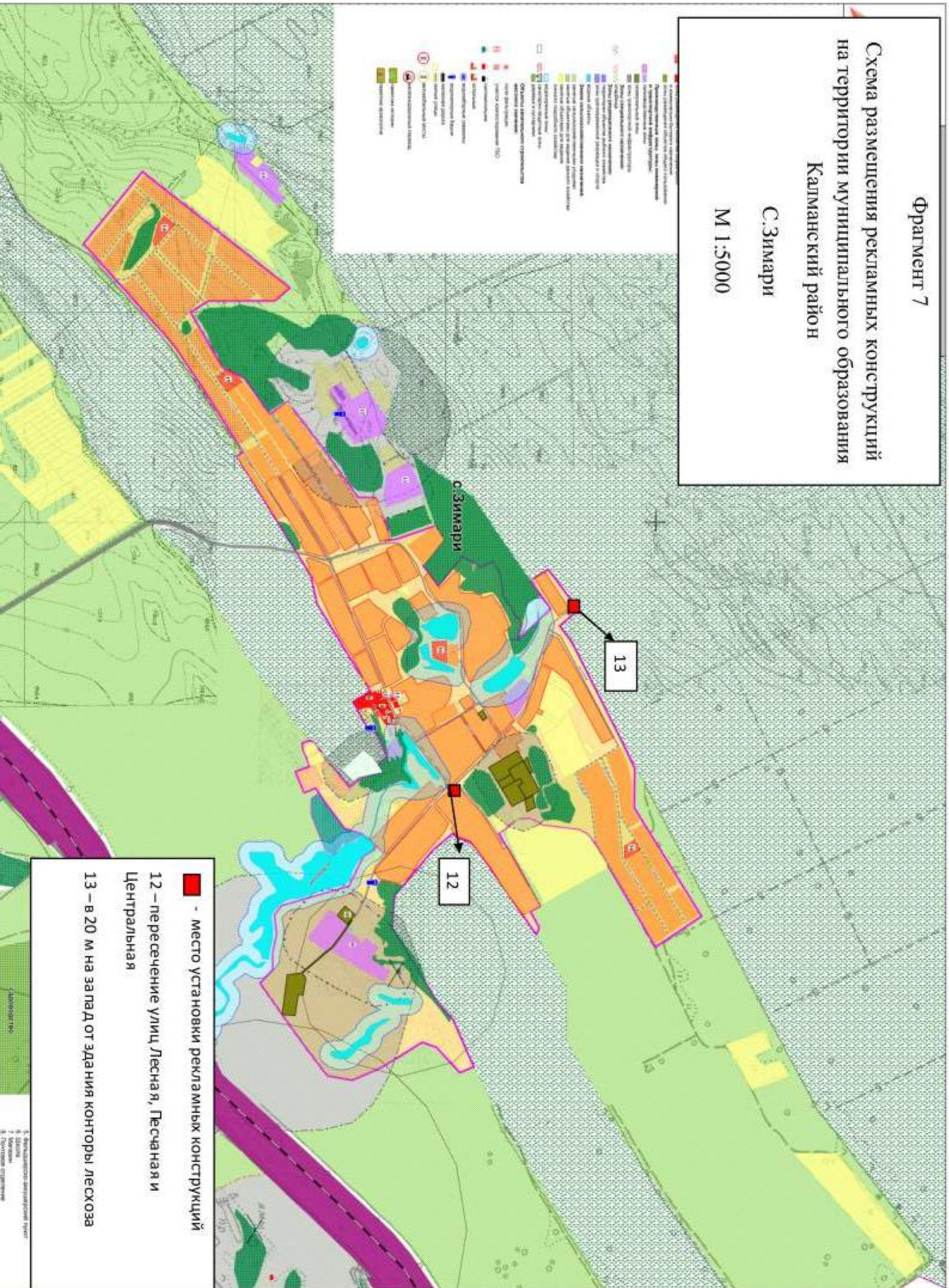
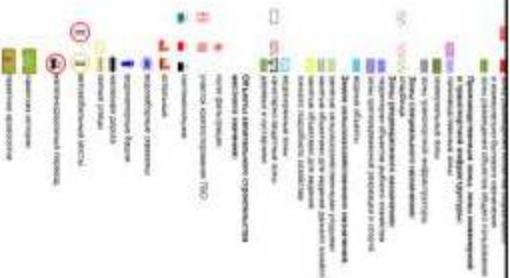

 - место установки рекламных конструкций

12 – пересечение улиц Лесная, Песчаная и Центральная

13 – в 20 м на запад от здания конторы лесхоза

"Содружество"
Жилищник

Катманский район

содержит
"Шарпиковое"



1. Административное здание (школа, администрация МО Шадринск ФАП, спортзал)

- место установки рекламных конструкций

15 – примерно в 5 м от здания магазина по ул.Кировская, 62 в с.Шадрино

16 – ул. Кировская, 62 в с. Щадроино

Фрагмент 9

Схема размещения рекламных конструкций на территории
муниципального образования Калманский район

с. Калманка

М 1:5000

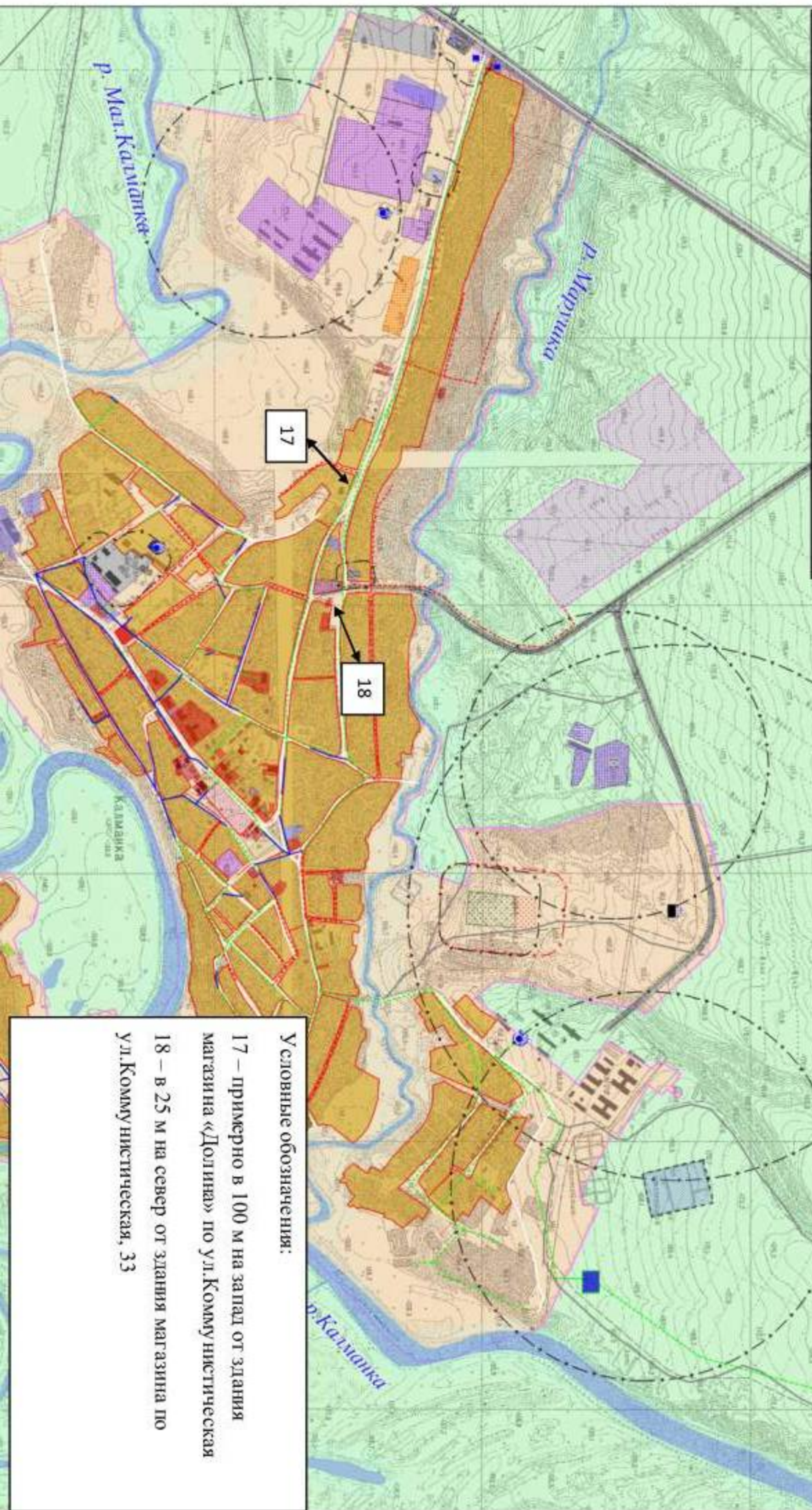

Условные обозначения:

- 17 – примерно в 100 м на запад от здания
магазина «Долина» по ул. Коммунистическая
- 18 – в 25 м на север от здания магазина по
ул. Коммунистическая, 33

Фрагмент № 10

Схема размещения рекламных
конструкций на территории
муниципального образования Калманский
район Алтайского края

М 1:50000



Условные обозначения:

- ↔ 14 – Автомобильная дорога А-322 Барнаул-Рубцовск-граница с Республикой Казахстан на км 56+100 слева
- ↔ 19 – Автомобильная дорога А-322 Барнаул-Рубцовск-граница с Республикой Казахстан на км 52+950 справа (планируемая)
- ↔ 20 – Автомобильная дорога А-322 Барнаул-Рубцовск-граница с Республикой Казахстан на км 35+100 слева
- ↔ 21 – Автомобильная дорога А-322 Барнаул-Рубцовск-граница с Республикой Казахстан на км 28+550 слева
- ↔ 22 – Автомобильная дорога А-322 Барнаул-Рубцовск-граница с Республикой Казахстан на км 28+700 слева

№ 1 в 20 м
на восток от
«Бинака»

«Бинака»

По ходу движения

Рекламная конструкция №1 (примерно в 20 м на восток от здания «Бинака»,
справа от дороги)

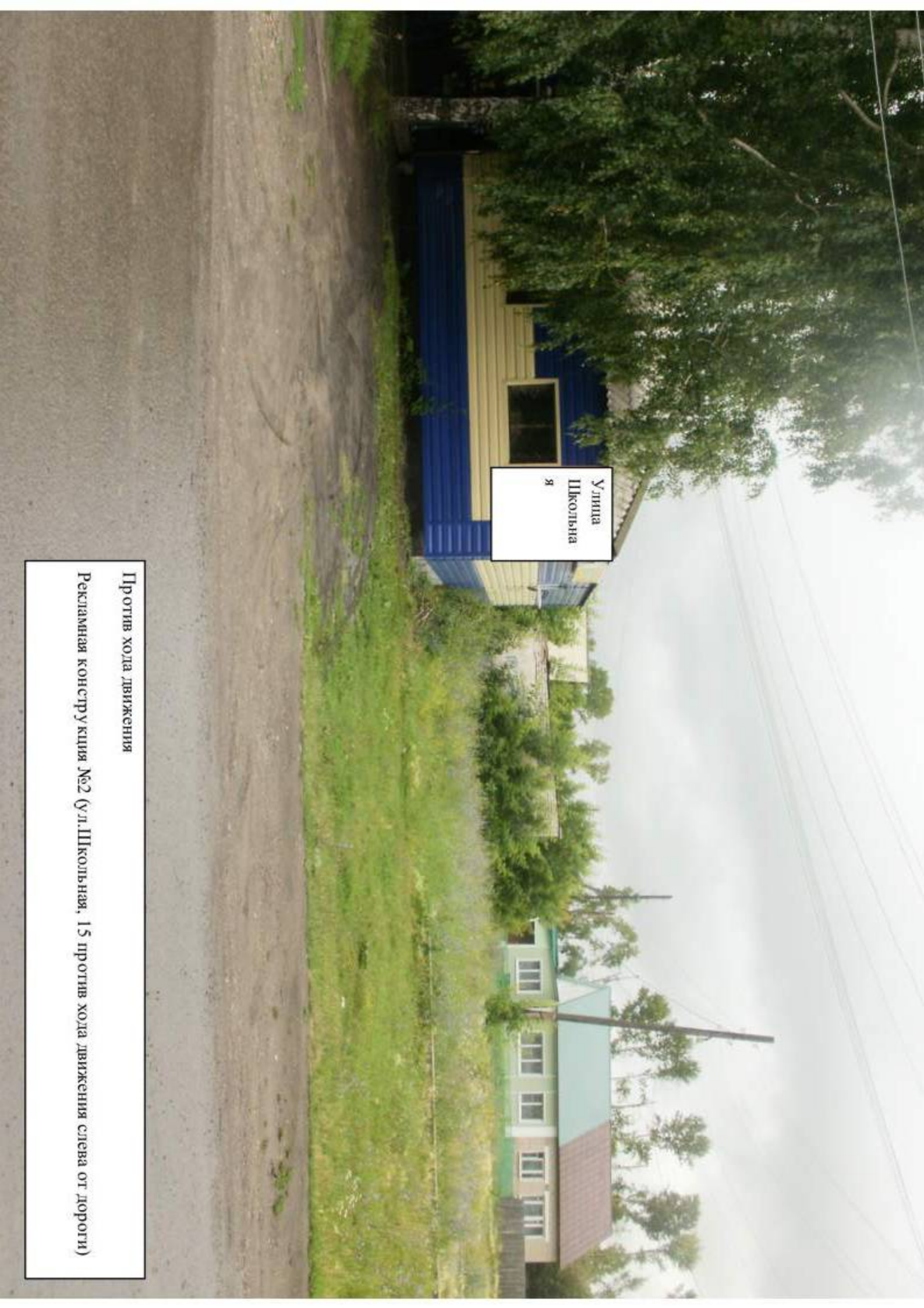

Улица
Школьная

Против хода движения

Рекламная конструкция №2 (ул.Школьная, 15 против хода движения слева от дороги)

Рекламная конструкция №3
Ул. Коммунистическая, 23

Рекламная конструкция №4
Ул. Коммунистическая, 23

По ходу движения

Рекламная конструкция №3 (фасад здания магазина по ул. Коммунистическая, 23)

Рекламная конструкция №4 (фасад здания магазина по ул. Коммунистическая, 23)



В 25 м по направлению
на север от здания
магазина по ул.Мира,
24 в п.Алтай

Против хода движения

Рекламная конструкция № 5 (в 25 м по направлению на север от здания магазина по
ул.Мира, 24 в п.Алтай, слева от дороги)

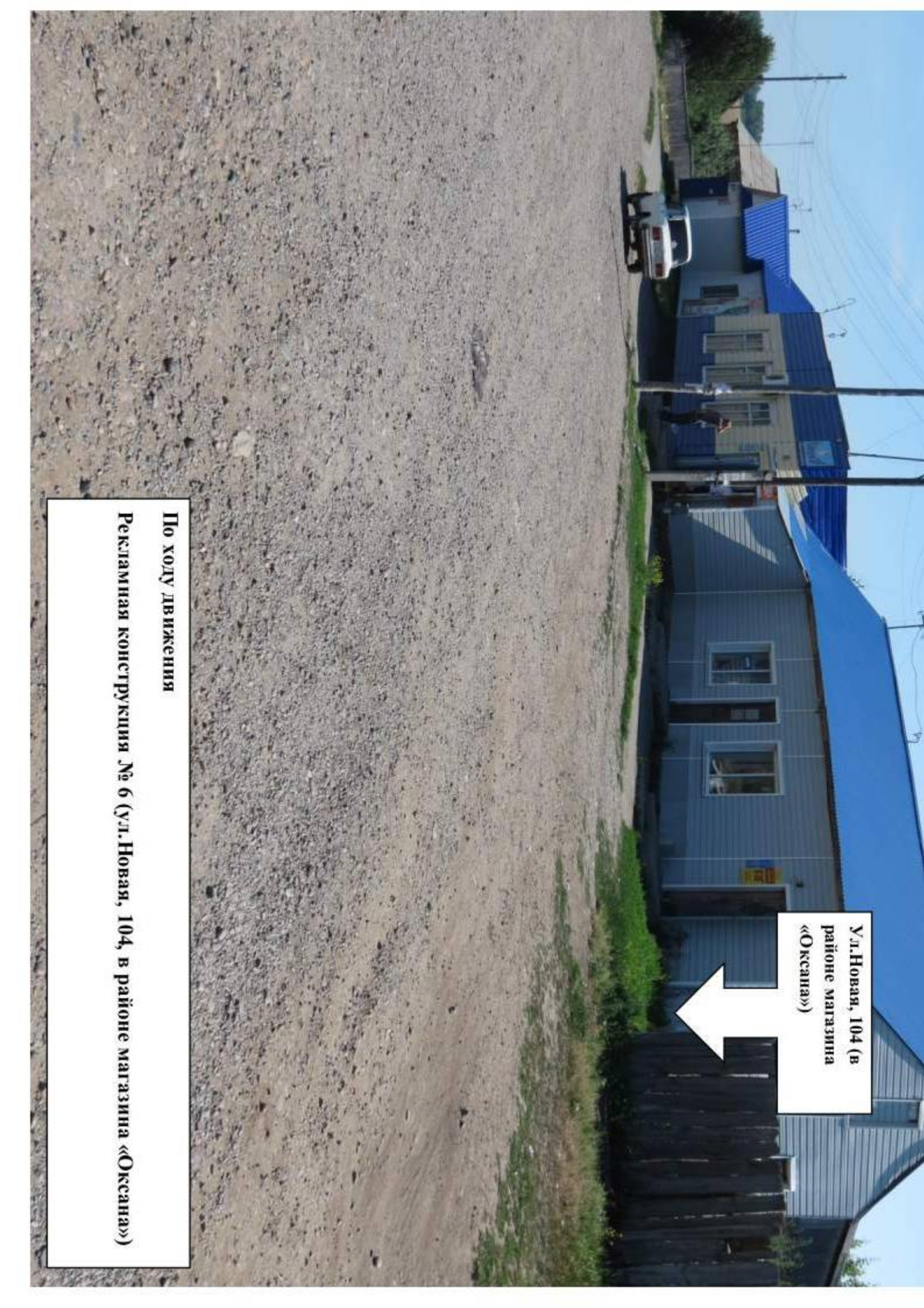

Ул.Новая, 104 (в
районе магазина
«Оксана»)

По ходу движения

Рекламная конструкция № 6 (ул.Новая, 104, в районе магазина «Оксана»)

№ 7 в 2 м на юг
от здания по
ул. Ерушева, 16

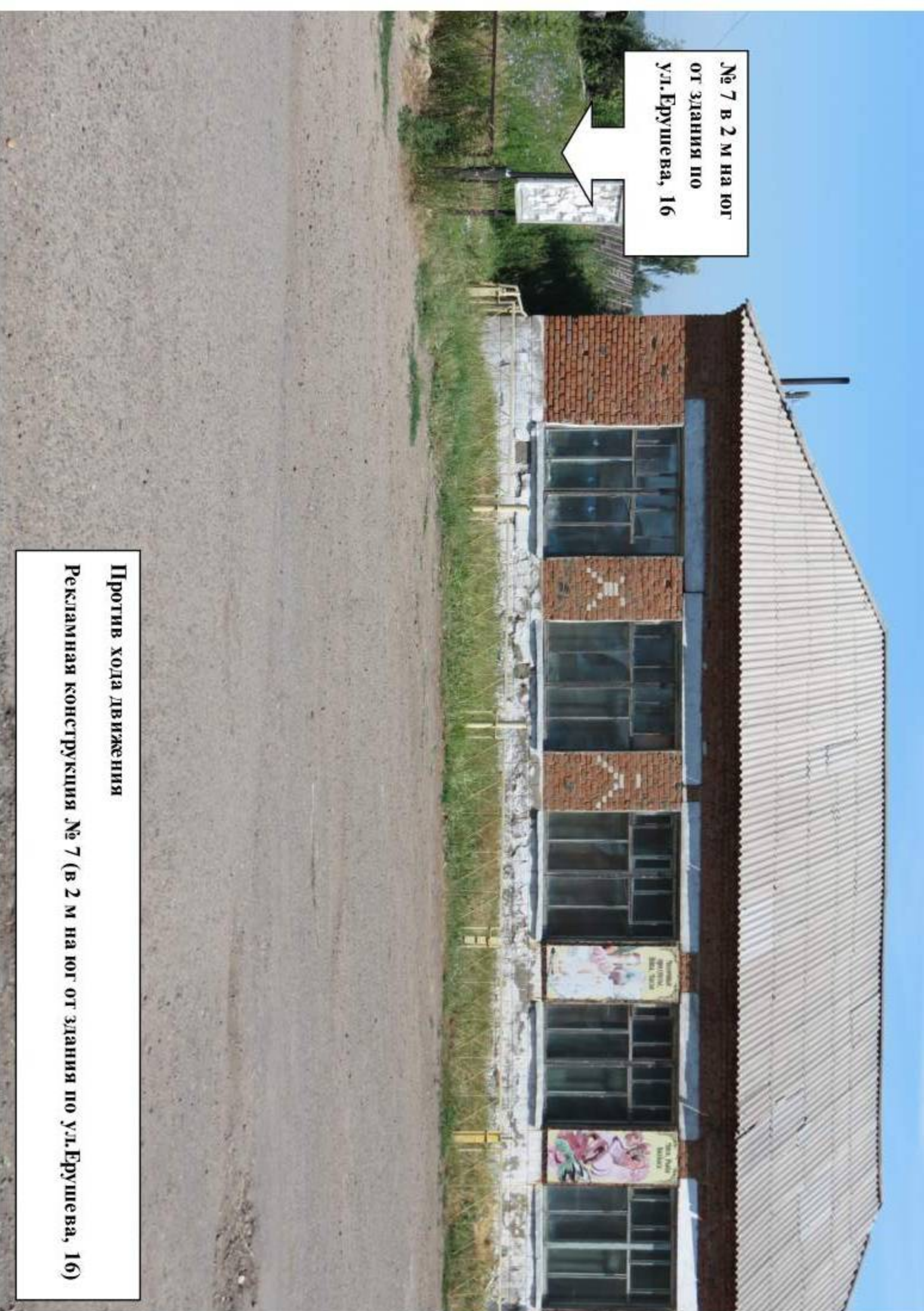

Против хода движения

Рекламная конструкция № 7 (в 2 м на юг от здания по ул. Ерушева, 16)



УЛ.ШКОЛЬНАЯ

ПО ХОДУ ДВИЖЕНИЯ

РЕКЛАМНАЯ КОНСТРУКЦИЯ № 8 УЛ.ШКОЛЬНАЯ, СЛЕВА ОТ ДОРОГИ



В 50 м по направлению на север от здания Кубанского КДЦ, расположенного по адресу: п.Кубанка, ул.Садовая, 7

ПРОТИВ ХОДА ДВИЖЕНИЯ

РЕКЛАМНАЯ КОНСТРУКЦИЯ № 9 В П.КУБАНКА (в 50 м на север от здания Кубанского КДЦ по ул.Садовая, 7)



В 50 м по направлению на север от
здания Кубанского КДЦ по
адресу: п.Кубанка, ул.Садовая. 7

По ходу движения

Рекламная конструкция № 9 в п.Кубанка (в 50 м на север от здания Кубанского КДЦ по
ул.Садовая, 7)



**В 20 м по направлению на юго-
восток от здания магазина по
ул.Советская, 1**

**ПРОТИВ ХОДА ДВИЖЕНИЯ
РЕКЛАМНАЯ КОНСТРУКЦИЯ № 10 (п.Кубанка, в 20 м по направлению на юго-
восток от здания магазина по ул.Советская, 1)**



**В 80 м на север от
здания конторы по
адресу: п.Логовской,
ул.Логовская, 10**

ПРОТИВ ХОДА ДВИЖЕНИЯ

**РЕКЛАМНАЯ КОНСТРУКЦИЯ № 11 В П.ЛОГОВСКОЙ (в 80 м на север от здания конторы по
ул.Логовская, 10)**



**В 80 м на север от
здания конторы
по адресу:
п.Логовской,
ул.Логовская, 10**

По ходу движения

**Рекламная конструкция № 11 в п.Логовской (в 80 м на север от здания конторы по
ул.Логовская, 10)**



Пересечение
улиц Лесная,
Песчаная и
Центральная

По ходу движения

Рекламная конструкция № 12 (пересечение улиц Лесная, Песчаная и Центральная)



В 20 м на запад
от здания
конторы
лесхоза

По ходу движения

Рекламная конструкция № 13 (в 20 м на запад от здания конторы лесхоза)

№ 14 –
автодорога А-322
на км 56+100
слева



По ходу движения

Рекламная конструкция № 14 – автомобильная дорога А-322
Барнауль-Рубцовск-граница с Республикой Казахстан на км 56+100
слева



В 5 м от здания магазина по
ул.Кировская, 62 в с.Щадрино
(въезд в село)

Въезд в с.Щадрино
Рекламная конструкция № 15 (в 5 м от здания магазина по ул.Кировская, 62
в с.Щадрино)

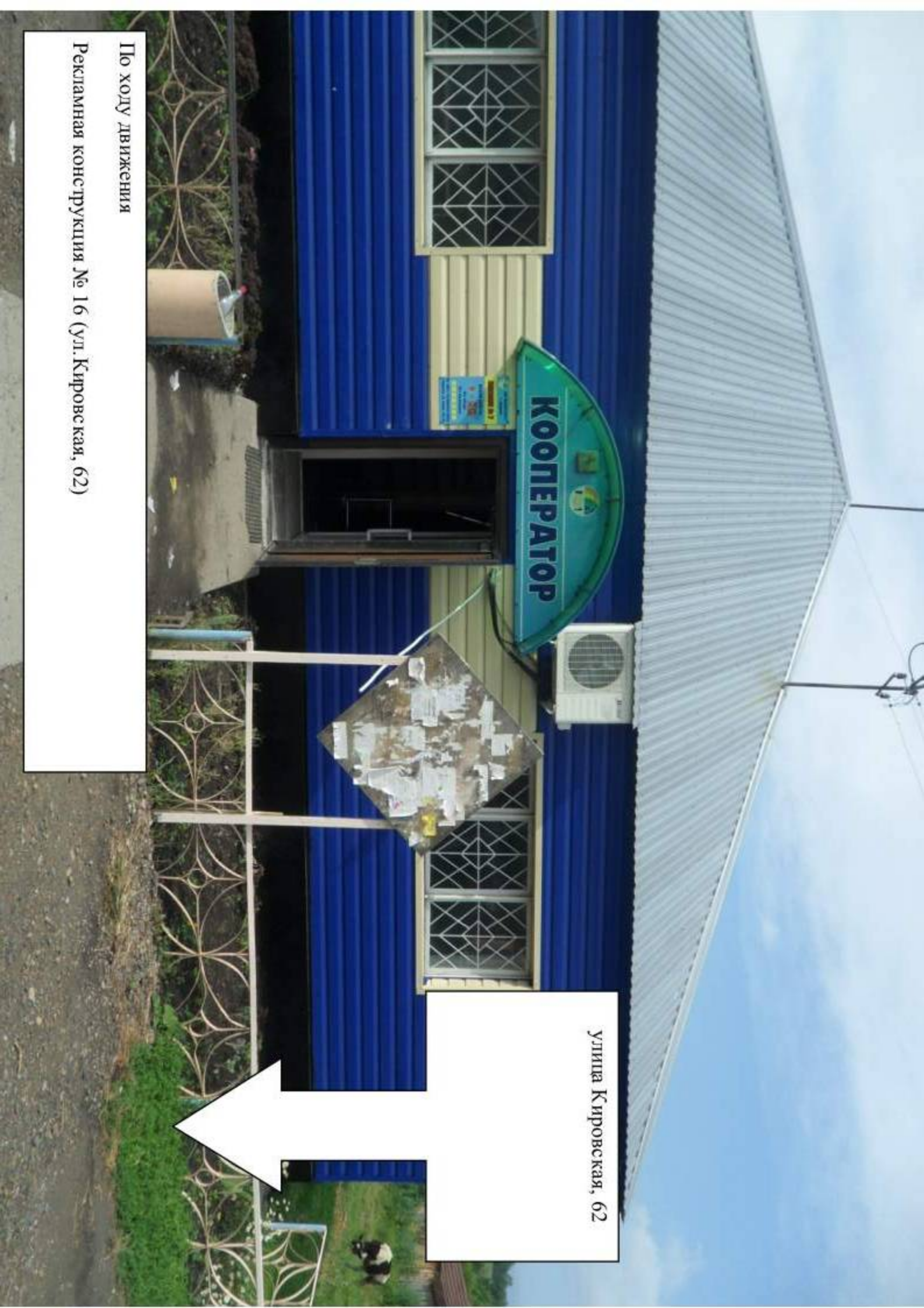

улица Кировская, 62

По ходу движения

Рекламная конструкция № 16 (ул. Кировская, 62)



№ 17 улица
Коммунистическая,
справа от дороги

По ходу движения
Рекламная конструкция № 17 (в 100 м на запад от здания магазина
«Долина»)

В 25 м на север от здания
магазина по
ул.Коммунистическая, 33



По ходу движения

Рекламная конструкция № 18 (в 25 м на север от здания магазина по
ул.Коммунистическая, 33)

№ 19 – автодорога
А-322 на км 52+950
справа

По ходу движения

Рекламная конструкция № 19 – автомобильная дорога А-322 Барнаул-Рубцовск-
граница с Республикой Казахстан на км 52+950 справа

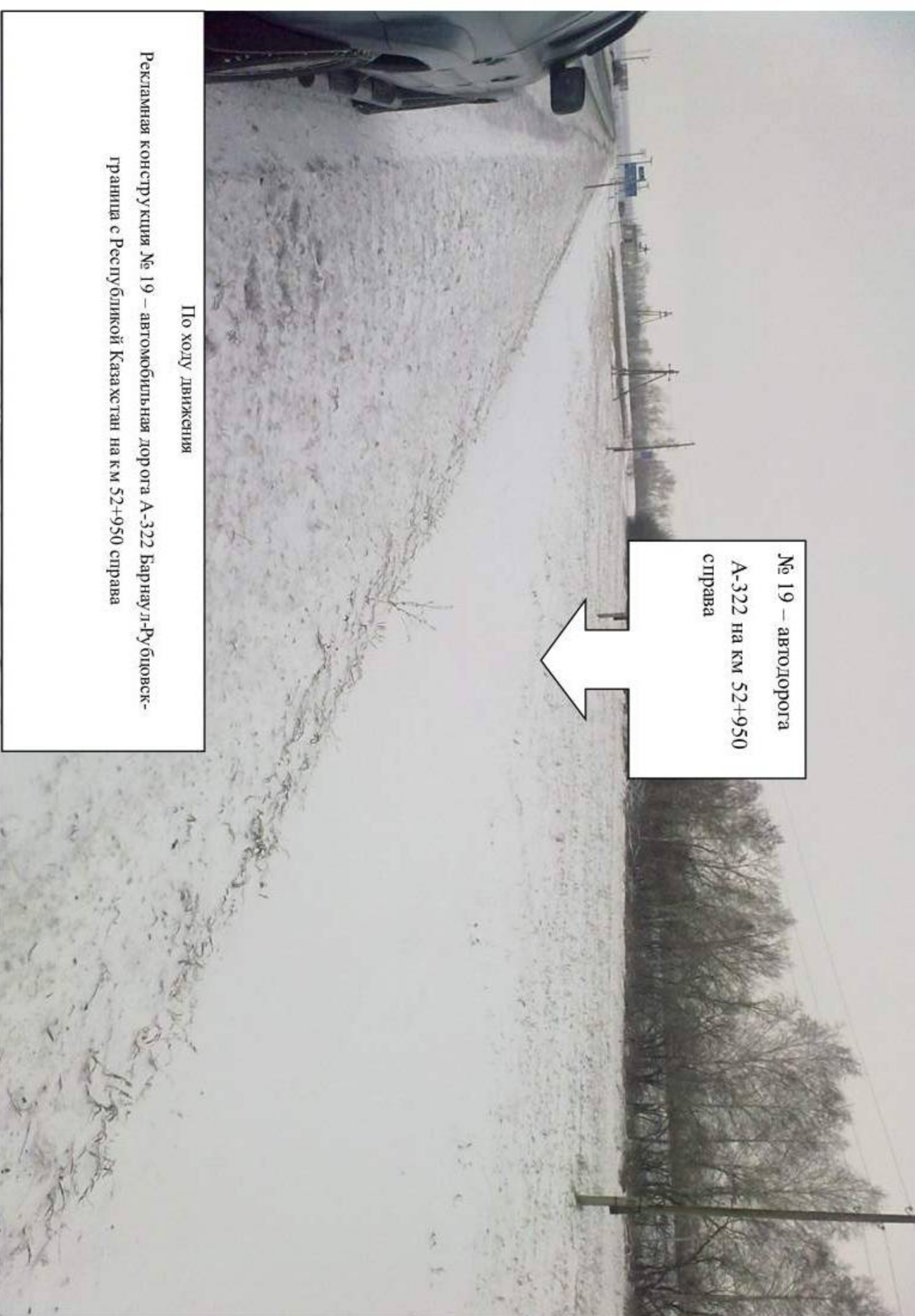

№ 20 – автодорога
А-322 на км
35+100слева



35

По ходу движения

Рекламная конструкция № 20 – автомобильная дорога А-322 Барнаул-Рубцовск-
граница с Республикой Казахстан на км 35+100 слева

№ 21 – автодорога А-322 на
км 28+550 слева



По ходу движения

Рекламная конструкция № 21, автомобильная дорога А-322 Барнаул-
Рубцовск-граница с Республикой Казахстан на км 28+550 слева
(существующая)

№ 22 – автодорога А-322
на км 28+700 слева



По ходу движения

Рекламная конструкция № 22, автомобильная дорога А-322
Барнауль-Рубцовск-граница с Республикой Казахстан
на км 28+700 слева (существующая)

